

Feng Shui gyakorlat

Larimar Kristálykapu

# SZELLEMI KÖZPONT

III. rész

Rendszeres Olvasóink már biztosan kitalálták, hogy arról a Központról van szó, amit Maglódon találhatunk, és Larimar - KristályKapunak hívnak. Laczkó Pál és Laczkó-Száraz Júlia, most is szeretettel és őszinte örömmel fogadja a Feng Shui Magazin látogatását...

*F. S.: -Sziaosztok! Az indulásotokat, a fénytemplomok születésének történetét már ismerjük. Az elhivatottságokat, szándékaitokat, valamint a kristályokkal kapcsolatos mélyebb ismereteket felől, már meg is bizonyosodhattunk. Kíváncsian várom, és talán mondhatom az olvasók nevében is, hogy várjuk, azt a területet, ágazatot, amiről ma szó lesz.*

L.P.: - Isten hozott nálunk! Először is köszönjük a lehetőséget és az érdeklődést a Feng Shui Magazinnak. Szeretnénk egy kicsit az ezoteriában levő kreativitásunkról, az ezoterikus, vagy me-

Ma újra ellátogatunk **egy ismerősen kedves helyre**, azon kristályvilágok egy szeretetteljes birodalmába, ahol a két **központalapító** házigazdák, kapuőrök, egy másik oldalukról mutatkoznak meg nekünk, **bepillantást engedve** ezzel, egy kicsit a személyesebb és bensőségesebb világukba.

diális festészetről beszélni. Láthatod itt a falakon körbe, ezeket a színes, különleges ábrákat és formákat mutató kisebb - nagyobb méretű festményeket, melyek nemcsak szinterápiás hatása, hanem kristályerőtere is van, ezeket a párom, Júlia készíti meditációban, egy másfajta tudat és lélekállapotban. Érzékelhetően erős a rezonanciájuk a térben, így a személyiségfejlesztésben és a lélegzőgyógyászati kezelésben is segítség lehet.

L.Sz.J.: - Igen, ez valóban így van. Háttal van rád, de nem nyomaszt. Meg-

érint, megszólít, de időt ad. Intelligens és tudatos energiaként, mint mondjuk egy lelki vezető vagy szellemi vezető, mindig veled van, (vagy körülötted van), figyelemmel kíséri életed mozzanatait és arra vár, hogy felfedezd őt magadban és kapcsolatba lépjetek egymással...

*F. S.: - Mit jelent az, hogy mediális festészet, és hogy érted azt, hogy egy festménynek az energiája tudatos?*

L.Sz.J.: - A mediális festészet, egy összegzése mindannak az állapotnak,



# Feng Shui **gyakorlat**



A DNS kettősspirál átalakulása

amikor azokban az órákban vagyok, mind belül és kívül is. Az egy leírhatatlan állapot. A légző gyakorlatok, a hangolódásban való belső érzékeléseim megnyitása és a folyamatos koncentráció, mind szükséges alaplépések a festés előtt. Minden alkalommal, különböző fénydimenziók csillagküldötteinek a jelenléte segíti a munkámat, hogy egy-egy festmény milyen szimbólumokat, csillagkódokat, szakrális formákat, üzeneteket vagy színárnyalatokat tartalmazzon. Ilyenkor nem én festek, csak a kezemben tartom az ecsetet. Tudom hihetetlen, de igaz. Ezért fogalmaztam úgy, hogy a festmények tudatos energia minőségek, mert nem én találok ki, hogy milyen színű legyen, és mit ábrázoljon. Én csak lefestem, amit érzek és megfestem, amit látok.

*F. S.: - Tehát, csak azért jönnek ezek a csillaglányok, hogy segítsenek neked festeni és ötletet adni?*

L. Sz. J.: - Nem csak azért jönnek. Valójában ők mindig itt vannak velünk. Velem és veled és mindenki mellett ott vannak. A jelenlétük és a szerepük azért páratlan jelentőségű, mert ők tudják,

hogy melyik festmény, kihez és mikor fog kerülni egyszer. Így, ezzel a lehetőséggel is segítenek üzeni és gyógyítani a képeken keresztül mindazoknak az embereknek, akik, a magasabb szinteken és fényvalóságokban ők hozzájuk tartoznak. Minden esetben azok az Isteni Fénylények adják az információkat, akikkel dolgoz és feladatod van. Legyen az akár a csillagcsaládod egyik tagja, vagy egy 6.7.8. dimenzióbeli Isteni Önvalód —béli fényvalóságod jelenléte.

*F.S.: - Értem. Meg lehet kérdezni, hogy neked, nektek ki vagy mi és hol van a csillagbolygótok és a csillagcsaládod?*

L. P.: - Ha azt vesszük alapul, hogy mindenki, mindenkivel összeköttetésben és egységben áll, akkor azt mondhatjuk, hogy valahol minden bolygó a csillagbolygód, hiszen a rész tartalmazza az egészet. De mégis, ha aszerint nézzük, hogy melyik csillagbolygón, mi minden történt veled, milyen galaktikus emlékeket és érzelmi töltéseket tárolsz el bármelyikkel kapcsolatban is, akkor természetesen először azokat a csillagbolygókat és dimenziókat fogod közelebb érezni magadhoz, ahonnan a kellemes, jó és pozitív élményeid, emlékeid származnak. Így ebben

az értelemben, elsődlegesen őket fogod a legközelebbi égi segítőtőidnek, vezetőidnek és tanítótőidnek érezni. Nekünk is

A **légző gyakorlatok**, a hangolódásban való belső érzékeléseim megnyitása és a folyamatos **koncentráció**, mind szükséges alaplépések **a festés előtt**.

vannak sokféle ilyen szoros időtlen emlékezetű kapcsolataink, ami a Cassiopeia, a Mira, a Menkar, a Spica, az Arcturus, a Saiph és a Heka (Orion), az Uránuszi, Merkúri és a Jupiteri csillagbolygókkal és csillagcsaládjainkkal azonosak.



Laczkó-Száraz Júlia

# Feng Shui **gyakorlat**

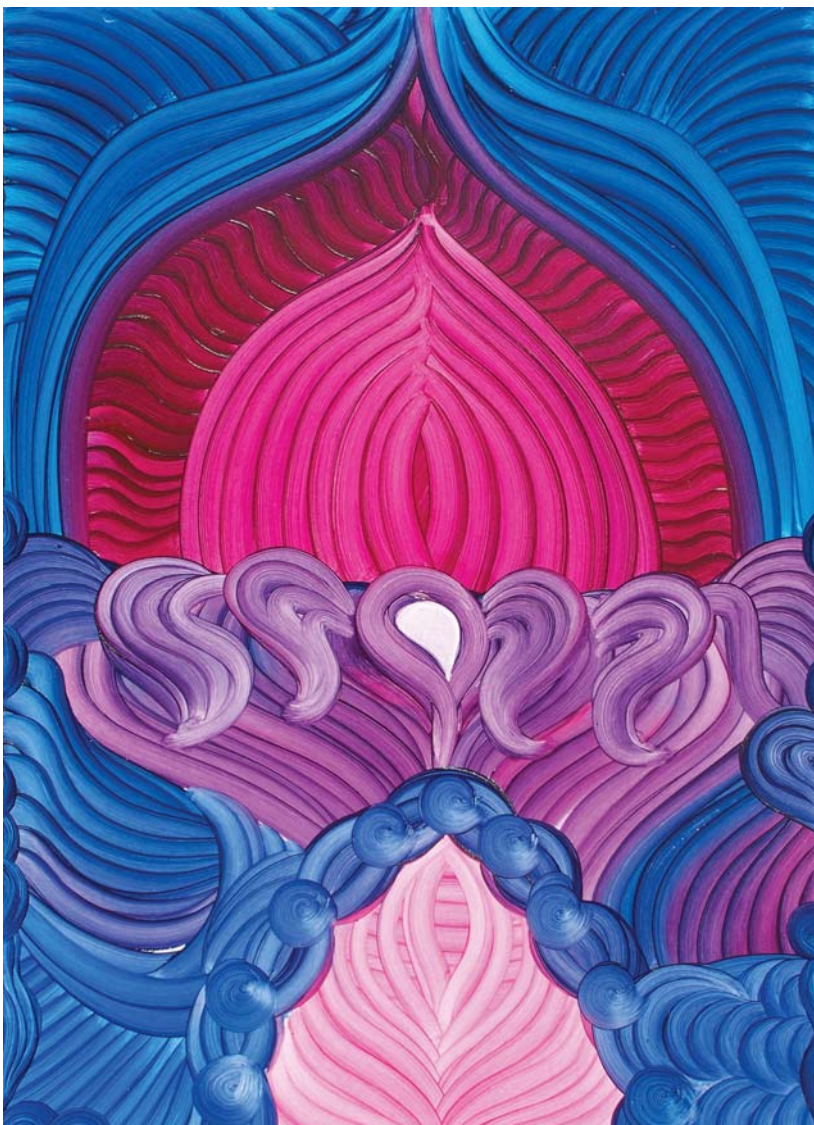

Belső fohász

*F. S.: - Júlia, áruld el nekünk, hogy ez az egész érzékelés, érzékenység, hogyan alakul ki egy emberben? Mi indítja el? Ezzel együtt kell születni, vagy ez is tanulható?!*

L. Sz. J.: - Erre nagyon nehéz válaszolni, legalábbis megfogalmazni. Bizonyos szintig ezt a fajta „képességet”, egy érzékenységi fokot, elvileg már magában hordozza a lélek, a feladata szerint. A többi rajta, az emberen múlik, hogy a meglévő érdemeivel, eredményeivel miként és hogyan gazdálko-

dik. Kell a szándék. Kell a szorgalom, az alázat, az együttműködési készség, a sok fárasztó, kimerítő és néha kudarcba fulladó gyakorlás is. Ezt belül érzed, hogy menni, menni kell, tenni, tenni kell. Ezek olyan erős belső inspiráló, készítetési vágyak, mint amikor szomjas, vagy éhes vagy. Nem tudsz nem oda figyelni rá. Sem a szükségére, sem a meglétére. Tehát születni is kell rá és tanulható is. Aki hajlandó tudatosan ta-

nulni, tapasztalni és kitartani, az egy bölcsőbb jellemre és szellemiségre is utal.

*F. S.: - Mikor kezdtél el festeni és mit? L. Sz. J.: - Kb. 10-12 éve, temperával kezdtem el festeni, mint szerintem általában a legtöbb kezdő festő. Első alkotásom egy hatalmas Samsara-kerék volt. Majd a mandalák következtek, buddhista jelképek, szimbólumok, piktogrammák és mantrák. Olajfestéket 8 éve használok, és beletelt egy kis időbe, amíg ennek a fajta festéknek a tulajdonságait kitalaszaltam.*

*F. S.: - Már érzem a festményeket, de nem értem. Mik ezek az ívelt vonalak és a szabályosnak mondható hullámcsíkok, ami minden alkotásban ott van? L. Sz. J.: -Ezek olyan energiaáramlások és energia hullámok, amik folyamatosan változnak, de éppen a mozgás egy pillanatában vannak megörökítve. A színek, az árnyaltok, a spirálok és a meg-megmutatózó belső valóságpillanatok, mind-mind az idő, a perc egy szeletkéjének a folyton alakuló arcára enged rácsodálkozni minket. Úgy érzem, ez a fajta technika, vagy stílus egy égi adomány nekem, amivel nagyon szeretnék sok embernek örömet és boldog ébredési pillanatokot hozni az életükbe.*

*F. S.: - Hogyan kerülnek kapcsolatba a mediális festmények az ásványokkal? Lehet fejleszteni a spirituális, mediális képességeinket ásványok használatával?*

Első alkotásom egy hatalmas **Samsara-kerék** volt. Majd a mandalák következtek, buddhista jelképek, szimbólumok, piktogrammák és **mantrák**.



L. P.: - Igen. Vannak olyan alkotások, aminek a születésénél különböző kristályok segítettek és voltak jelen. Ezek koncentráltabb, intenzívebb energiákkal rendelkeznek. De a belső érzékelésünket, az érzékenységünket és képességfejlesztő készségünket, valóban lehet különböző ásványokkal és kristályokkal is elősegíteni, melyek természetes hatásaként, nemcsak a spirituális érzékelésünk változik meg, hanem a szemléletmódunk, látásmódunk és a hitrendszerünk is. Ilyen tulajdonságú ásványok: csaroit, szugilit, fluorit, lepidolit, ametiszt, amazonit, lápisz, za-

fír és szodalit. Általánosan, dióhéjban szemléltetve:

#### CSAROIT:

Segít a belső kommunikációs csatornák tisztán tartásában, erősíti és fejleszti ezeket. Finoman áthangolja a 3. szemet és a fizikális szemeket, erősíti a tobozmirigy működését és az információ áramlását.

#### SZUGILIT:

A Felsőbb Énünkhöz, a felsőbb valóságokhoz és a magasabb di-



Az angyalok éneke



menziókhöz való kapcsolódást és összeköttetést segíti elő és stabilizálja. A belső, lényegi részeinket és a test sejtjeinek tudatát, szerkezetét képes megváltoztatni, és kellő mértékben áthangolni. Segíti a 12 szálú DNS-ünk visszakapcsolódását és újraaktiválását.

#### FLUORIT:

A tudatot, tudatosságot frissíti, fejleszti, szélesíti és tágítja. A szellemi szintjeink is a fluorit áldásos hatása révén, megőrzi a tisztaságát és a szabadságát. Segít az elmét és a gondolatokat lecsendesíteni. Finomítja az érzékelési képességet, és a belső hallás képességét.

#### LEPIDOLIT:

A lítium tartalmának köszönhetően, az agyi kapacitást, az agy működését, vérellátását javítja, serkenti, erősíti. Szabályozza a fej optimális vér és oxigén ellátását. A tudati szinteket kiegyenlíti, egyensúlyba hozza, felébreszti a belső képek és a térbeli látás élességét.

#### AMETISZT:

A szellemünk érzékenységét fejleszti,

Ariadne Szelleme

# Feng Shui **gyakorlat**

nyitja a koronacsakrát, és kellő stabilitást és védelmet biztosít a belső utazások során. Általános tudat tisztító és erősítő. Erősíti a koncentrációs képességet, a figyelmet, az éberséget.

## **AMAZONIT:**

Finoman összehangolja lényünk férfi és női aspektusát, a jobb és bal oldalát, a jobb és bal agyféltekét. Erősíti és harmonizálja az ösztöneinket és a megérzéseinket. Átala olyan új tulajdonságainkat, új oldalunkat ismerhetünk meg pozitív értelemben, aminek ez idáig

nem voltunk tudatában. Erősíti a lelket, a tiszta érzelmeket.

## **LÁPISZ:**

A belső látást összekapcsolja finoman a belső hallással, kiegyenlítve és behangolva, az általunk elérhető, lehető legmagasabb fénydimenziók valóságaival. Felismeréseket és bölcs meglátásokat mutat nekünk, ha kérdezzük tőle. Átala megérezhetjük a belső vezetőnk, bennünk lakozó eredetét és a szellemi vezetőnk körülöttünk lévő áldásos jelenlétét.

Ezeknek a nagyobb méretű festményeknek nemcsak **szinterápiás** hatásuk, hanem **kristályerőterük** is van!

## **ZAFÍR:**

Elősegíti a kommunikációs csatornák külső és belső rendszereinek a tisztítását és erősítését. Megnyitja a füleket, a belső hallás elzárt, lezárt nehéz kapuit. Erősíti a torokcsakrát, a hangszalakat és a belső hangképzésünket is. Összekapcsolja a torokcsakrát a 3. szem csakrával. Élesíti a látást.

## **SZODALIT:**

Erősíti a szívet, a tüdőt és a légző rendszerünket. Átala, az értelem és az érzelmek kiegyenlítődik és harmonizálódik. Intenzív energiájával, biztosítja a teret körülöttünk, az ártó, alacsony rezgésektől, hatásoktól. Felruház minket külső-belső védelemmel, a hangolódás, az utazások és a meditációk során.



A Mira fényvalósága

*F. S.: - Honnan ismerhetik meg Olvasóink, ezeket a szinterápiás, energetizáló festményeket?*

L. Sz. J.: -Elsődlegesen a honlapunkon lehet megtekinteni, és az aktuális kiállításokon is személyesen lehet velük találkozni. A megnyitók időpontjai és a kiállítás időtartamai, mindig ismertetve vannak a weblapunkon. Továbbá, a festmények, egy 2009-es falinaptár formájában is léteznek, amiket szintén égi segítséggel válogattunk és rendeztünk össze.

*F. S.: - Köszönjük a szívélyes vendég látást és a beszélgetést.*

L. P.: - Mi is köszönjük a beszélgetést.

Laczkó-Száraz Júlia (Sara Luna)  
Mediális festőnő  
Tel: 06 30 446 7878  
E-mail:saraluna@freemail.hu



# LARIMAR KRISTÁLYKAPU SZELLEMI KÖZPONT

## TANFOLYAMOK, PROGRAMOK:

- MÁRCIUS 13. 18.00 -21.00 BABONÁK ÉS HIEDELMEK,  
MINT A HITRENDSZER ELEMEI – ELŐADÁS
- MÁRCIUS 14. 10.00 -18.00 GYÓGYÍTÓ HOLDFÁZISOK, A TELIHOLD ÜZENETEIVEL  
(VELÜNK LESZNEK A JUPITERI, VEGA-BELI, ÉS ORIONI FŐPAPOK ÉS PAPNŐK,  
AKIK KÜLÖNBÖZŐ KRISTÁLYERŐTEREBEN SEGÍTENEK NEKÜNK...)
- MÁRCIUS 29. 10.00 -18.00 GYÓGYÍTÓ HOLDFÁZISOK AZ ÚJHOLD ENERGIÁJÁVAL  
(SZATURNUSZI, PLÚTÓ-BELI ÉS MERKÚRI ARKANGYALI CSOPORTOK  
ÉRKEZNEK HOZZÁNK A TANÍTÁSAIKKAL...)
- ÁPRILIS 4. 18.00 -21.00 SZÍVSZINTEK FELTÖLTÉSE, ÁTHANGOLÁSA, HARMONIZÁLÁSA.
- ÁPRILIS 11. 10.00 -21.00 GYÓGYÍTÓ HOLDFÁZISOK A TELIHOLD ÜZENETEIVEL  
(MENKAR-BELI FŐPAPOK, ANTARESZI, ÉS PLEJÁDI PAPNŐK, VALAMINT  
AHORAGASAH SZELLEMISÉGE HOZZÁK EL A GYÓGYULÁS ÉS FELISMERÉSEK KULCSÁT...)
- ÁPRILIS 26. 10.00 -21.00 GYÓGYÍTÓ HOLDFÁZISOK AZ ÚJHOLD ENERGIÁJÁVAL  
(VELÜNK LESZNEK A VÉNUSZI, A JUPITERI, ÉS  
A CASSIOPEIA-BELI ARKANGYALI CSOPORTOK TAGJAI ÉS METATRON...)
- MÁJUS 5. 18.00 -21.00 KÜLSŐ-BELŐ KOMMUNIKÁCIÓS RENDSZERÜNK  
TUDATOS MEGNYITÁSA, TISZTÍTÁSA, ERŐSÍTÉSE.
- MÁJUS 9. 10.00 -21.00 GYÓGYÍTÓ HOLDFÁZISOK A TELIHOLD ÜZENETEIVEL  
(TANÍTÁSAIKKAL A VEGA-BELI FŐPAPOK, GYÓGYÍTÁSAIKKAL A MIRA ÉS  
AZ ANTARESZI PAPNŐK SEGÍTENEK NEKÜNK...)
- MÁJUS 24. 10.00 -21.00 GYÓGYÍTÓ HOLDFÁZISOK AZ ÚJHOLD ENERGIÁJÁVAL  
(KAPUT ÉS UTAT MUTATVA NEKÜNK A SIRIUSZI, AZ ARCTURUSI ÉS  
A NAP-BELI FÉNYMESTEREK VEZETNEK MINKET...)

CSOPORTOS TANFOLYAMOKAT, TRÉNINGEKET, LELKI NAGYTAKARÍTÓ – GYÓGYÍTÓ NAPOKAT TARTUNK, MELYEK AZ ALAPOKTÓL ÉPÜLNEK FEL, SOK – SOK ELMÉLETI RÉSZEKKEKEL ÉS SPECIÁLIS MEDITÁCIÓKKAL. ILYENKOR KRISTÁLY SZENTÉLYEKBEK, ERŐTEREBEKBEK, A CSILLAGKÜLDÖTTEK, FELEMELKEDETT MESTEREK ÉS ANGYALI CSOPORTOK SEGÍTSÉGÉVEL ÉS VEZETTETÉSÉVEL TÖRTÉNNÉK AZ ÁTHANGOLÁSOK, AKTIVÁLÁSOK ÉS HAZATALÁLÁSOK. ÉGYÉNI KEZELÉSEK KERETÉBEK MINDEZ KIEGÉSZÜL TESTGYERTYÁKKAL, CSAKRAGYERTYÁKKAL, KRISTÁLYESSZENCIÁKKAL, AURA-SOMA TERMÉKEKKEL. KÉTHETENTE TARTUNK TELIHOLD ÉS ÚJHOLD MEDITÁCIÓS GYÓGYÍTÓNAPOKAT, AMINEK A HOLDKAPUK, MINT EGY FELFELÉ ÍVELŐ FÉNYPILLÉREK MENTÉN ÉLJÜK ÁT A MAGASABB DIMENZIÓK ÉS A FELEMELKEDÉS, ÉBREDÉS FOLYAMATÁNAK AKTUÁLIS SZAKASZÁT.

### JELENTKEZÉS ÉS INFORMÁCIÓ:

LACZKÓ PÁL TEL: 06 20 439 5659 E-MAIL: LACZKOPAL@FREEMAIL.HU  
LACZKÓ-SZÁRAZ JÚLIA TEL: 06 30 446 7878 E-MAIL: SARALUNA@FREEMAIL.HU  
WWW.LARIMARKRISTALYKAPU.HU